

ROSSIGNOLET PREND TA VOLEE

Alsace_Harmonisation : Gilbert Ménil

"Ensemble Vocal de l'Orvanne" édit. Août 2014_(1'30")_Passé 4h30'

$\text{♩} = 152$

S
la - la la, la - la la, la - la - la - la.

A
la - la, la - la la, la - la - la - la.

B
la - la, la - la la, la - la - la - la.

5

1. Ros - si - gno - let du bois, qui chan - tes,
2. Ros - si - gno - let prends ta vo - lé - e,
3. Ros - si - gno - let du bois sau - va - ge,

1. Ros - si - gno - let du bois, qui chan - tes,
2. Ros - si - gno - let prends ta vo - lé - e,
3. Ros - si - gno - let du bois sau - va - ge,

1. Ros - si - gno - let du bois, qui chan ____ tes,
2. Ros - si - gno - let prends ta vo - lé ____ e,
3. Ros - si - gno - let du bois sau - va ____ ge,

9

d'u - ne voix douce et plai - san - te,
par les champs et la val - lé - e,
à l'ab - sent porte un mes - sa - ge,

d'u - ne voix douce et plai - san - te,
par les champs et la val - lé - e,
à l'ab - sent porte un mes - sa - ge,

d'u - ne voix douce et plai - san - te,
par les champs et la val - lé - e,
à l'ab - sent porte un mes - sa - ge,

13

viens en - cor', dis - moi com - ment,
l'onde est dou - ce que tu bois,
et s'il souf - fre loin d'i - ci,

viens en - cor', dis - moi com - ment,
l'onde est dou - ce que tu bois,
et s'il souf - fre loin d'i - ci,

viens en - cor', dis - moi com - ment,
l'onde est dou - ce que tu bois,
et s'il souf - fre loin d'i - ci,

17

à tempo, ♩ = 152



viens en - cor', dis - moi com - ment
 l'onde est dou ce que tu bois,
 et s'il souf fre loin d'i - ci,



viens en - cor', dis - moi com - ment
 l'onde est dou ce que tu bois,
 et s'il souf fre loin d'i - ci,

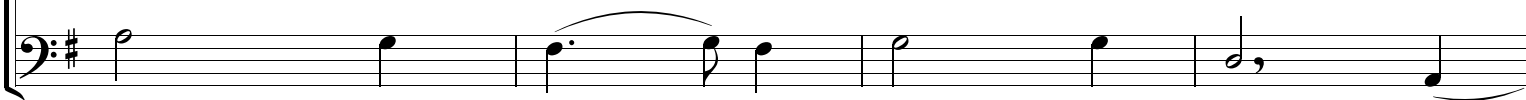

viens en - cor' dis - moi com - ment, char ____
 l'onde est dou ce que tu bois, un ____
 et s'il souf fre loin d'i - ci, par ____

21



char ____ mer les ____ coeurs ten ____ dre - ment.
 un ____ gai ruis ____ seau coule ____ au bois.
 par ____ toi qu'il ____ n'ait de ____ sou - ci.

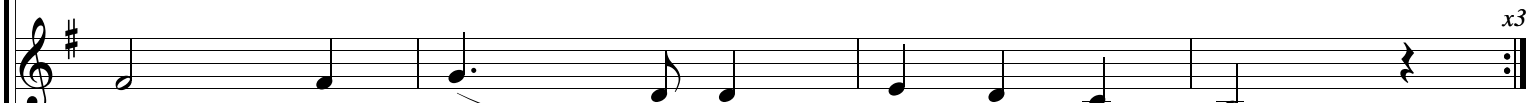

char - mer les ____ coeurs te ____ dre - ment.
 un gai ruis ____ seau coule ____ au bois.
 par toi qu'il ____ n'ait de ____ sou - ci.



____ mer les ____ coeurs ten ____ dre - ment
 ____ gai ruis ____ seau coule ____ au bois.
 ____ toi qu'il ____ n'ait de ____ sou - ci.

25

Par _____ toi, qu'il _____ n'ait de _____ sou - ci.

Par toi, qu'il _____ n'ait de _____ sou - ci.

Par toi, qu'il _____ n'ait de _____ sou - ci.

rall. ♩ = 88

29

Oh!

Oh!

Oh!